

# Lista de peças

DV-30  
DV-36

---

Divisora de Massa

**G.PANIZ**

## VISTA EXPLODIDA DV-30

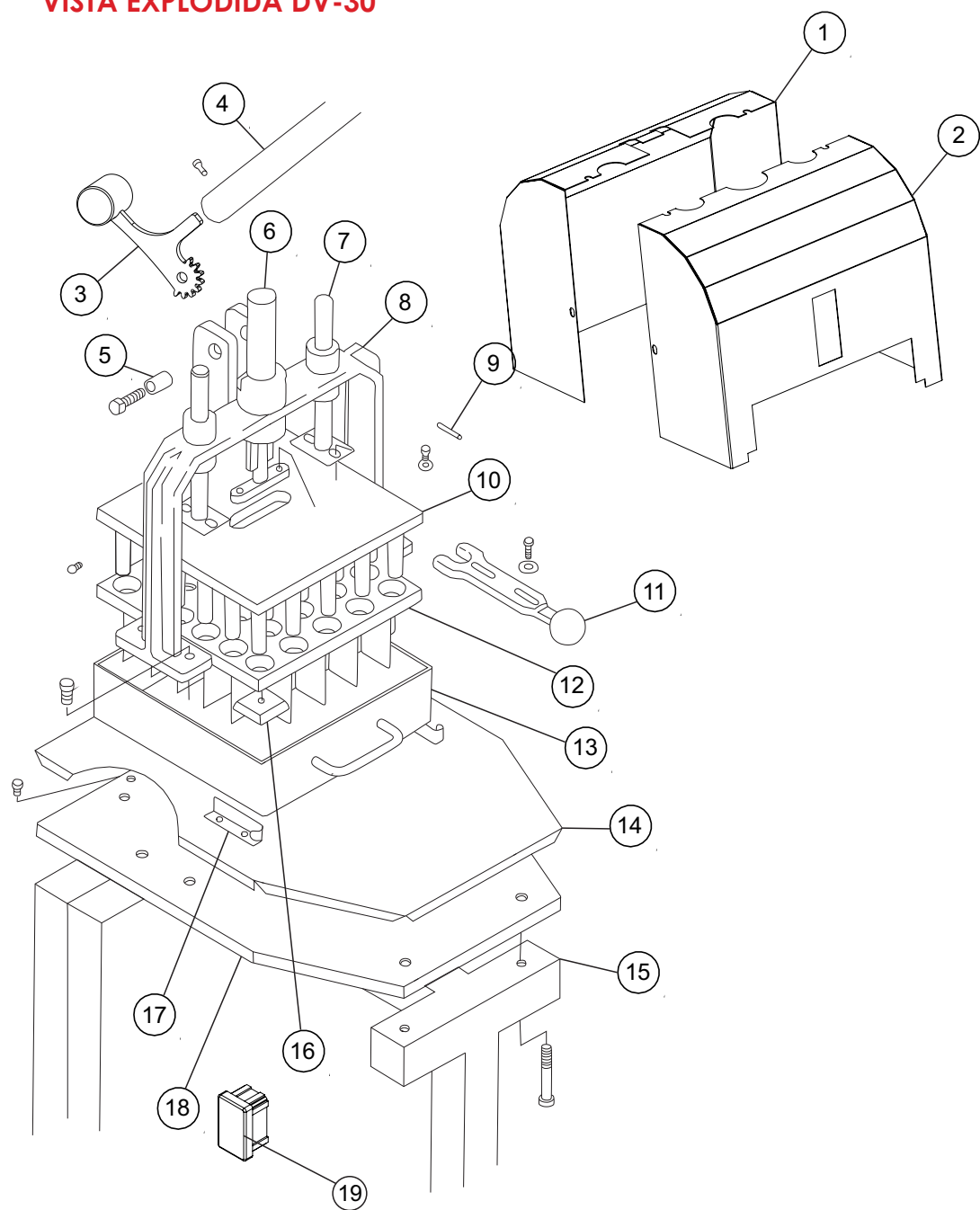

## VISTA EXPLODIDA DV-30

Item	Descrição	Inox	Epóxi
1	Carenagem Traseira	01739	00139
2	Carenagem Dianteira	01898	00138
3	Contra Peso Eng. Cachimbo	08024	08024
4	Cabo Pressionador	01789	01789
5	Bucha Roda Dentada Cachimbo	02077	02077
6	Eixo Dentado	00165	00165
7	Conjunto Guia Prensa	01778	01778
8	Arco	01787	01787
9	Pino Elástico	70222	70222
10	Prensa	01777	01777
11	Trava Divisor Massa	02392	02392
12	Conjunto Divisor de Massa	01781	01781
13	Gaveta Divisora	01770	01770
14	Revestimento Base Dividor	01769	01769
15	Pedestal	02113	02113
16	Tijolinho PP	00371	00371
17	Guia Gaveta Direito	01775	01775
17	Guia Gaveta Esquerdo	01776	01776
18	Base Divisora	01768	01768
19	Tampão 30 x 50	00351	00351

# VISTA EXPLODIDA DV-36

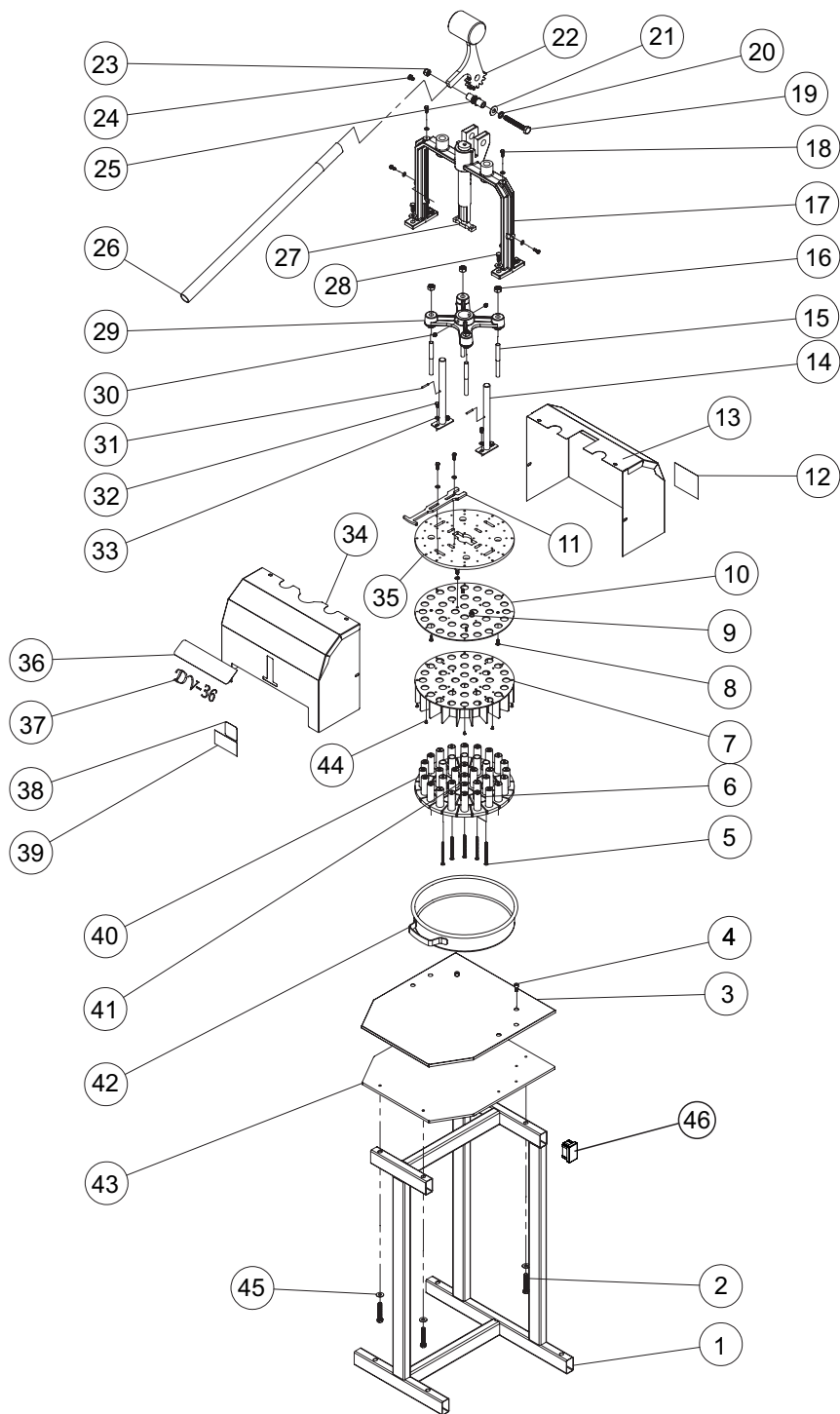

## LISTA DE PEÇAS DV-36

Item	Descrição	Inox	Epóxi
1	Conjunto Pedestal	02113	02113
2	Parafuso Sextavado M8 x 60 ZB	01321	01321
3	Revestimento Base	10569	10569
4	Parafuso Allen Cab. M8 x16	00753	00753
5	Parafuso Phillips Cab. Chata M6x80 ZA	72046	72046
6	Extrator Médio	10558	10558
7	Prensa	10556	10556
8	Parafuso Allen Cab. Chata M6 x16	70999	70999
9	Arruela Pressão M8	70592	70592
10	Reforço Divisora	10561	10561
11	Trava Divisora	10568	10568
12	Etiqueta N° De Série	71580	71580
13	Carenagem Traseira	10574	10553
14	Conjunto Guia Prensa	10565	10565
15	Fixador	10566	10566
16	Porca Sextavada M12 ZB	1215	1215
17	Arco Da Divisora	10554	10554
18	Parafuso Sextavado M6x16 ZB	00300	00300
19	Parafuso Sextavado M12x90 RT ZB	70777	70777
20	Arruela Pressão M12	99	99
21	Arruela Lisa 1/2 ZB	00330	00330
22	Conjunto Engrenagem Cachimbo	08024	08024
23	Porca Sextavada Auto Freno M12 ZB	12871	12871
24	Parafuso Sextavado M8 x 12 mm ZB	01410	01410

## LISTA DE PEÇAS DV-36

Item	Descrição	Inox	Epóxi
25	Bucha Roda Dentada Cachimbo	02077	02077
26	Cabo pressionador	01789	01789
27	Eixo Dentado	00165	00165
28	Parafuso Sextavado M8 x 20 mm ZB	00295	00295
29	Guia Suspensor	10560	10560
30	Parafuso Allen S/ Cabeça M10 x 10	00755	00755
31	Pino Elástico	70222	70222
32	Parafuso Sextavado M6 x 10 ZB	00299	00299
33	Arruela Lisa M6 ZB	00326	00326
34	Carenagem Frontal	10573	10552
35	Placa Extratora	10562	10562
36	Etiqueta Logo Grande	01151	01151
37	Etiqueta Ploter	71468	71468
38	Etiqueta Qualidade	01138	01138
39	Etiqueta ISO Aprovado	03663	03663
40	Extrator Externo	10559	10559
41	Extrator Interno	10557	10557
42	Conjunto Gaveta	10571	10571
43	Base Divisora	10551	10551
44	Parafuso AA c/Len 4,2x9,5	71996	71996
45	Arruela Lisa 5/16	00328	00328
46	Tampão 30 x 50	00351	00351

LISTA DE REVISÕES

Revisão	Nº Série Inicial	Nº Série Final	CDA	Descrição
04	271016XXXXXX	030325XXXXXX	-	-
05	040325XXXXXX	220425XXXXXX	-	-
06	230425XXXXXX		5750	Adicionado acabamento no pedestal das divisoras



**ATENDIMENTO AO CONSUMIDOR**

**(0-XX-54) 2101 3400**

**0800-704-2366**

[www.gpaniz.com.br](http://www.gpaniz.com.br)   [gpaniz@gpaniz.com.br](mailto:gpaniz@gpaniz.com.br)

*Gpaniz Indústria de Equipamentos para Alimentação Ltda.*

Adolfo Randazzo, 2010 - CEP. 95046-800 - Caxias do Sul -RS

CNPJ 90.771.833/0001-49